

MUSEO ARQUEOLÓGICO NACIONAL  
exposición temporal  
1 JULIO – 16 OCTUBRE 2016

# LUSITANIA

ORIGEN DE DOS PUEBLOS  
ORIGEM DE DOIS POVOS

# ROMANA



MAN – Museo Arqueológico Nacional  
C/ Serrano, 13 | 28001 Madrid | Tel.: (0034) 91 577 79 12

Horario de visita:  
Martes a sábado: 9:30 – 20:00  
Domingos y festivos: 9:30 – 15:00

Visitas guiadas:  
De martes a viernes, 12:00 y 18:00 horas  
(de 5 de julio a 14 de octubre, excepto 11 y 12 de octubre)

Entrada gratuita

[www.man.es](http://www.man.es)  
[www.accioncultural.es](http://www.accioncultural.es)  
#expoLusitania



Organizan

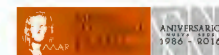

JUNTA DE EXTREMADURA

Colaboran



Proyecto I+D "Augusta Emerita y los inicios de la Provincia Romana de Lusitania en Época de Augusto" (2015-2017, HAR2014-52958-P)



La provincia romana de *Lusitania*, desgajada de la entidad territorial conocida como *Hispania Ulterior*, probablemente entre 16 y 13 a. C., es, quizá, una de las menos conocidas del Occidente romano, a pesar de que resulta ser de las más interesantes tanto por su devenir histórico, como por la diversidad de pueblos que formaron parte de esta región que capitalizó la *colonia Augusta Emerita*, que con el tiempo se convirtió en la población más importante de la fachada occidental del Imperio, en el *finis terrarum* y en la primera capital efectiva de la Península Ibérica, a raíz de la reforma administrativa de Diocleciano.

Para conocer la verdadera dimensión de esa "tierra -en principio- sin ciudades", alejada de las esferas de decisión, que supo, con su esfuerzo, aprovechar los vaivenes de la política romana y convertirse, con los días, en una floreciente provincia que dirigió los avatares de la *Hispania* bajoimperial, reunimos más de 200 piezas de gran significado histórico-arqueológico (quince clasificadas por el estado portugués como "Tesoros Nacionales"), pertenecientes a museos e instituciones culturales de España y Portugal

### I. LA MIRADA DEL OTRO.

Lusitania prerromana. La mirada de Roma hacia los pueblos que habitaban la región, lusitanos y vettones principalmente.



### II. EL CONTACTO.

El impacto de la presencia romana. Se analizan las causas de la llegada de los romanos y la conquista y pacificación de esta zona.



### III. LA PUESTA EN HORA DEL TERRITORIO LUSITANO.

Habla de la organización del territorio y la creación de la provincia romana de Lusitania.



### IV. LAS CIUDADES LUSITANAS.

Se muestran los diversos tipos de ciudades, sobre todo en cuanto a su organización y esquemas de trazado.

### V. VIVIR EN SOCIEDAD.

La sociedad lusitana y sus características: pobladores, relaciones familiares, circunstancias notables, profesiones.



### VI. LA ECONOMÍA Y LAS FORMAS DE PRODUCCIÓN.

La explotación de los recursos endógenos constituye la base de la economía lusitana, principalmente los *metales* y la industria de salazones.

### VII. LA VIDA RURAL.

Lugar de representación y prestigio que caracterizaba el paisaje rural, la villa romana se organiza como una "ciudad en el campo".

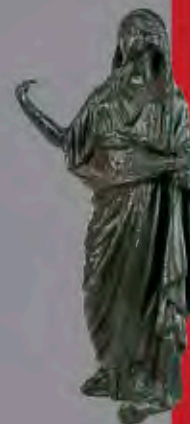

### VIII. LAS MANIFESTACIONES RELIGIOSAS.

Se destacan las manifestaciones oficiales romanas y el rico mundo de la religión indígena, así como las religiones orientales, de tanta trascendencia en *Augusta Emerita*.

### IX. LA LENTA TRANSFORMACIÓN.

Análisis del cambio de estructuras del Bajo Imperio, de la sociedad, las creencias, etc.

